GOBIERNO DE LA
PROVINCIA DE
BUENOS
AIRES

CASOS COVID CONFIRMADOS PROMEDIO DIARIO POR SEMANA

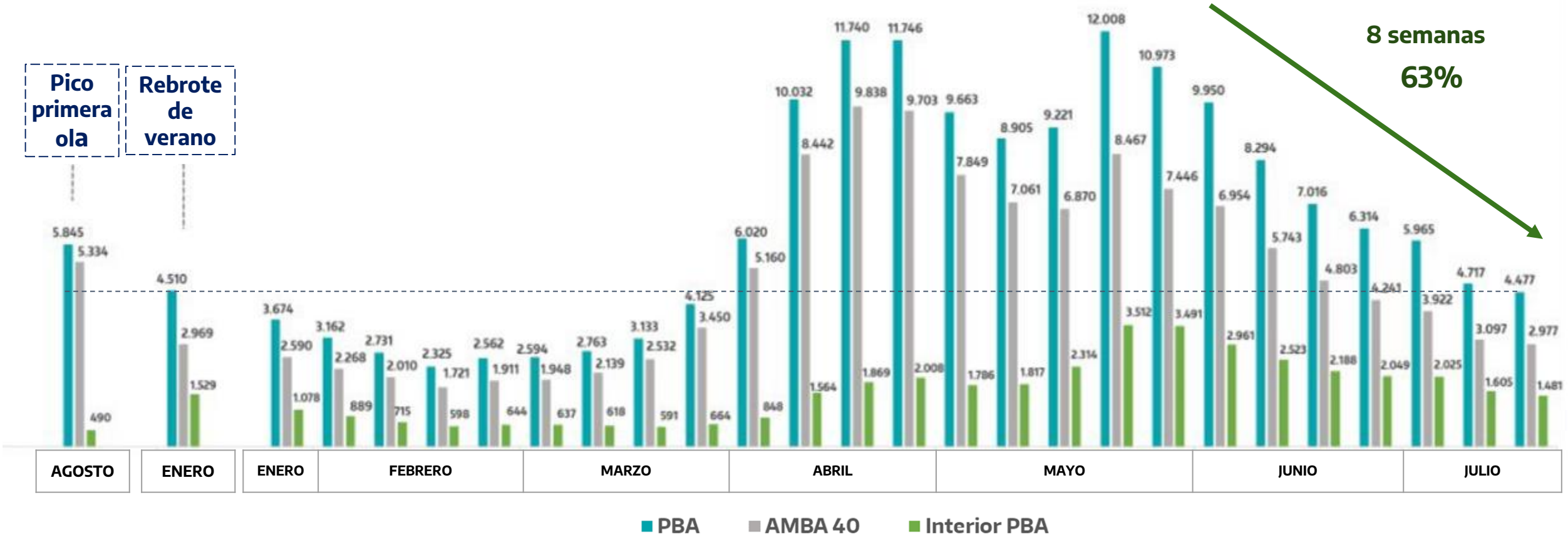

Fuente: Ministerio de Salud de la Nación y Ministerio de Salud de la PBA. *Casos confirmados por fecha de carga (fecha en la que el caso es registrado en el SNVS como confirmado).

CASOS COVID CONFIRMADOS PBA ÚLTIMAS 5 SEMANAS

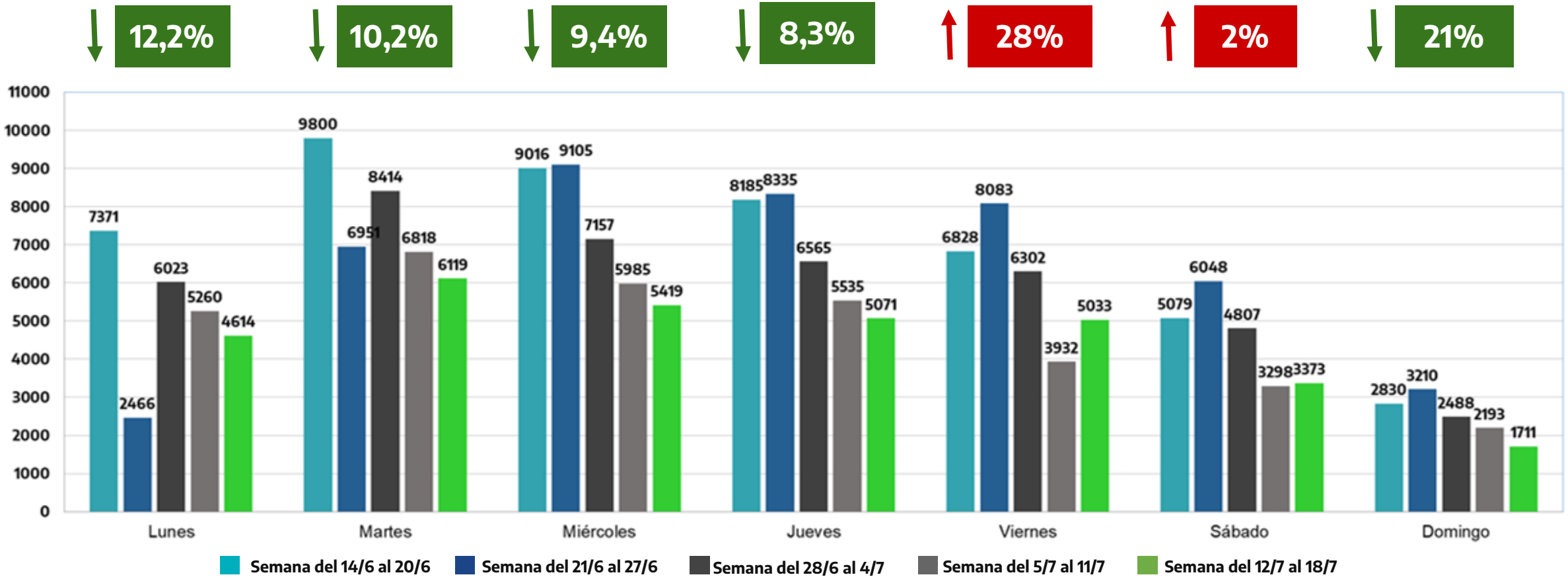

Fuente. Datos SNVS 2.0. Fecha 18/7/2021

MINISTERIO DE SALUD

GOBIERNO DE LA PROVINCIA DE BUENOS AIRES

INDICADOR DE ALARMA APP CUIDAR

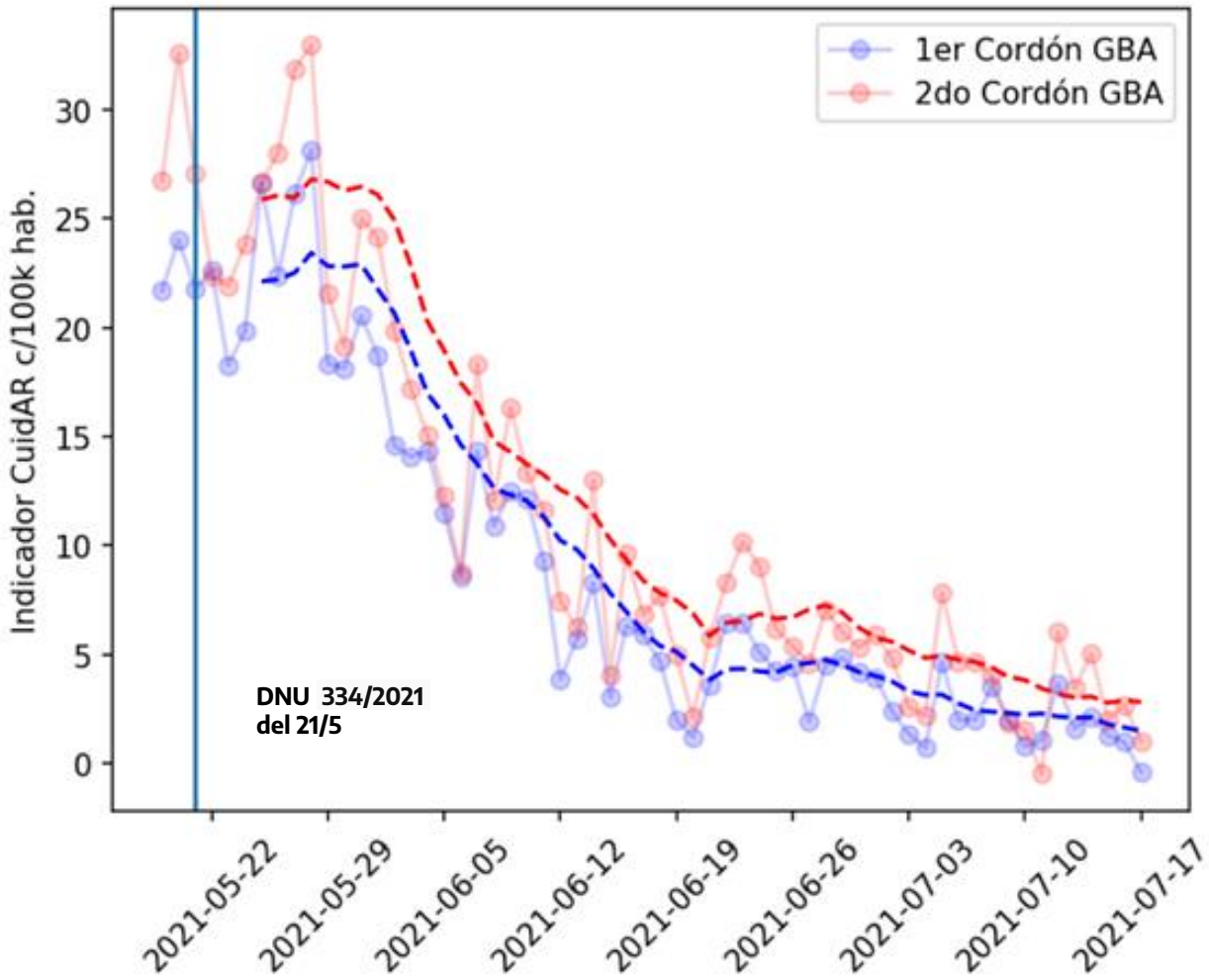

Fuente: Ministerio de Salud PBA, UNSAM, en base a datos 148. Fecha: 18/7/2021

OCUPACIÓN UCI AMBA ADULTOS

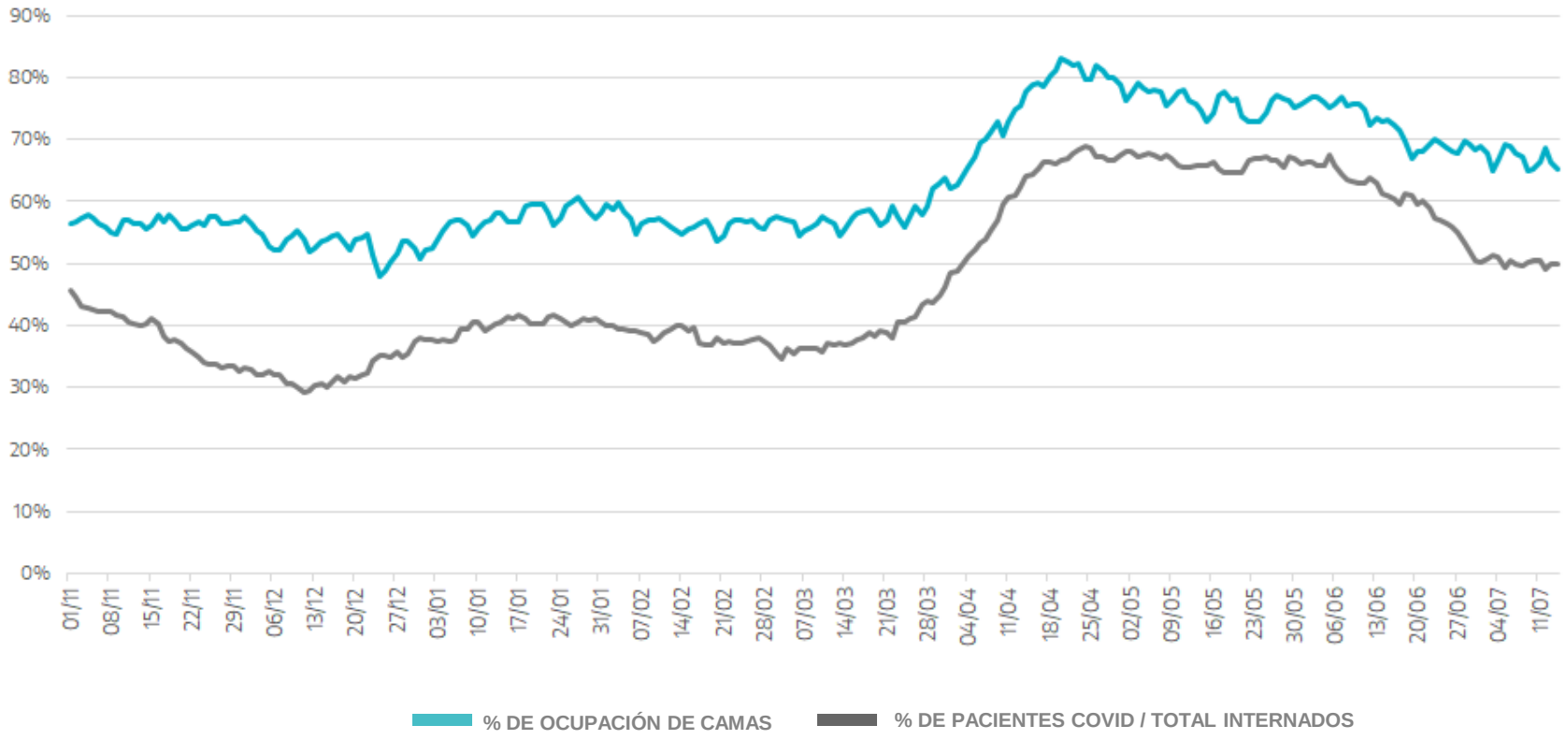

3.546 CAMAS

63,2% OCUPACIÓN

893 COVID Conf. + Sosp.

Fuente: Informe diario Sistema Gestión de Camas PBA . Fecha: 18/7/2021

OCUPACIÓN UCI INTERIOR ADULTOS

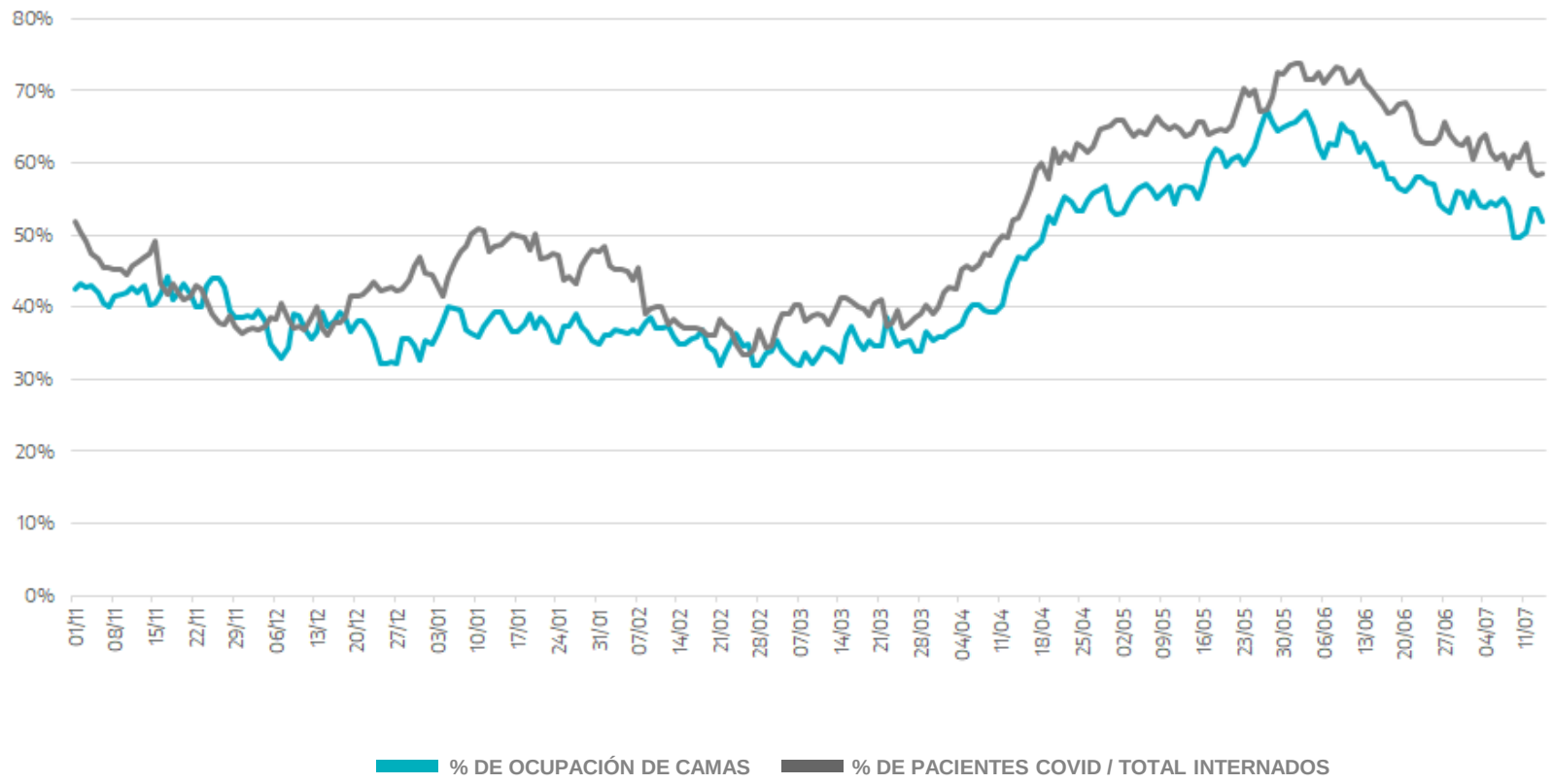

1.302 CAMAS

48,3% OCUPACIÓN

335 COVID Conf. + Sosp.

Fuente: Informe diario Sistema Gestión de Camas PBA . Fecha: 18/7/2021

TREN SANITARIO CRONOGRAMA SEGUNDO TRAMO

DEL 19 AL 25 DE JULIO	ESTACIONES A RECORRER
Del 18 al 20 de julio	CHACABUCO
21 y 22 de julio	O´HIGGINS
Del 23 al 26 de julio	JUNÍN

Fecha: 18/7/2021

BUENOS AIRES VACUNATE

Plan provincial público, gratuito y optativo contra COVID-19

MINISTERIO DE SALUD

GOBIERNO DE LA PROVINCIA DE BUENOS AIRES

VACUNACIÓN EN PBA

Aplicaciones totales

10.559.857

1°componente
8.583.993

2°componente
1.975.864

Fecha: 19/7/2021

VACUNACIÓN COBERTURA

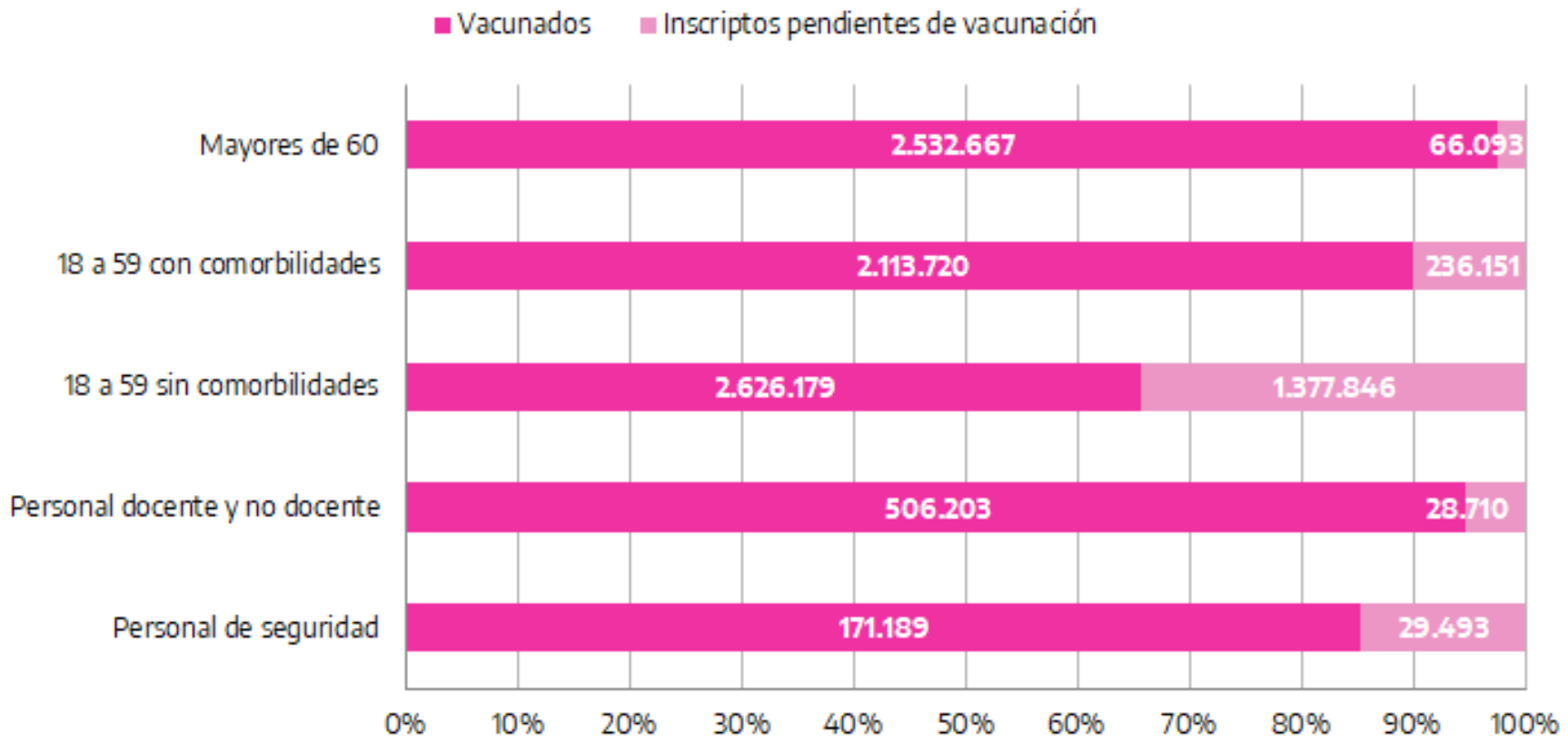

	Inscriptos	Cobertura
Mayores de 60	2.598.760	97.4%
18 a 59 con comorbilidades	2.349.871	89.9%
18 a 59 sin comorbilidades	4.404.025	66.5%
Personal docente y no docente	534.913	94.3%
Personal de seguridad	200.682	85.3%

Fecha: 18/7/2021

GOBIERNO DE LA
PROVINCIA DE
BUENOS
AIRES